

wohnhaus dr. schweinberger

neubau eines wohnhauses
in holzskelettbauweise
als niedrigenergiehaus

lage

krankenhausstrasse,
burghausen neustadt

bauherr

herr dr. schweinberger und
frau dr. köring-schweinberger

volumen

ca. 1.000 m³

aufgabe

- neubau eines wohnhauses
mit 8 räumen, 3 bädern,
südterrasse und überdachter
westterrasse
- großer garten im süden

lösung

- entwicklung eines hellen,
modernen wohnhauses mit
flexibler zimmereinteilung
- ökologische holzskelett-
bauweise schafft natürliche
wohnatmosphäre
- großer südgarten durch
schlankes gebäudeformat
- niedrigenergiehaus durch
gute dämmung der hülle,
sonnenenergienutzung und
wärmerückgewinnung

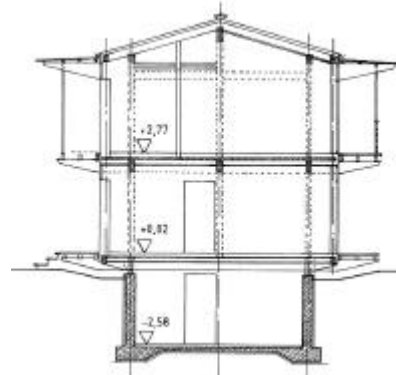

querschnitt

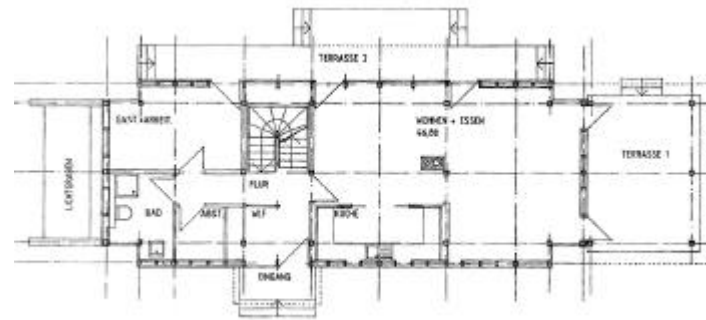

grundriss erdgeschoss

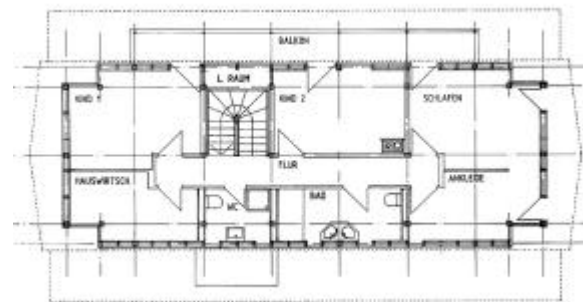

grundriss obergeschoss

